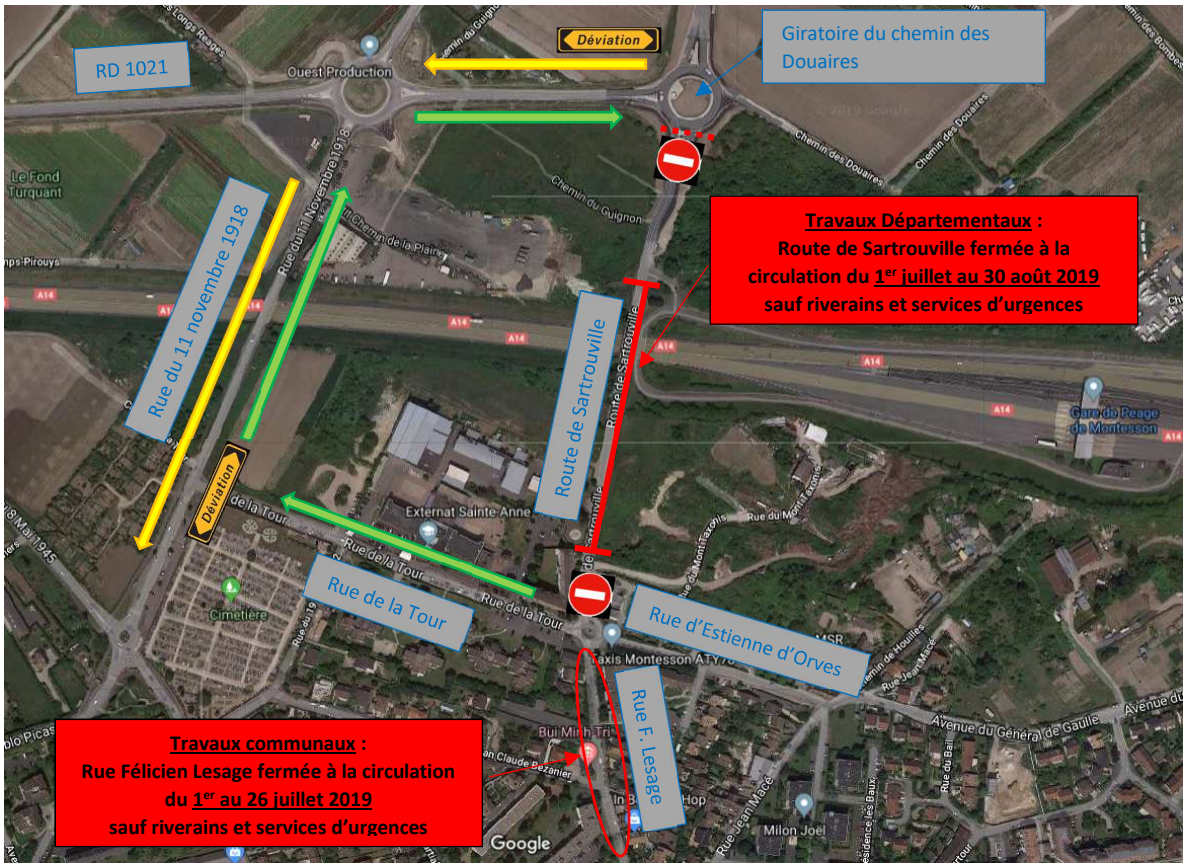
RD 1021
Déviation
Giratoire du chemin des Douaires
Travaux Départementaux :
Route de Sartrouville fermée à la circulation du 1er juillet au 30 août 2019
sauf riverains et services d'urgences
Rue du 11 novembre 1918
Route de Sartrouville
Déviation
Rue de la Tour
Rue d'Estienne d'Orves
Rue F. Lesage
Travaux communaux :
Rue Félicien Lesage fermée à la circulation du 1er au 26 juillet 2019
sauf riverains et services d'urgences
Ouest Production
Chemin des Douaires
Chemin du Guignon
Le Fond Turquant
Externat Sainte Anne
Cimetière
Gare de Peage de Montesson
Avenue du Général de Gaulle
Milon Joël
Google