

La Conférence des financeurs de la prévention de la perte d'autonomie des Yvelines

La Conférence des financeurs a été créée par la loi d'adaptation de la société au vieillissement du 28 décembre 2015 dont l'ambition est de relever les défis d'une société de plus en plus vieillissante.

Elle s'inscrit dans le cadre général de la politique de prévention de la perte d'autonomie, structurée dans un plan national d'action de prévention de la perte d'autonomie autour des enjeux de prévention primaire, secondaire et tertiaire.

Instance départementale, la Conférence des financeurs est composée des principaux organismes et institutions œuvrant dans le domaine de la prévention de la perte d'autonomie.

Son rôle est d'établir un diagnostic des besoins des personnes âgées de 60 ans et plus sur son territoire, de recenser les initiatives locales et de définir une stratégie commune de financement des actions individuelles et collectives de prévention et de soutien aux aidants.

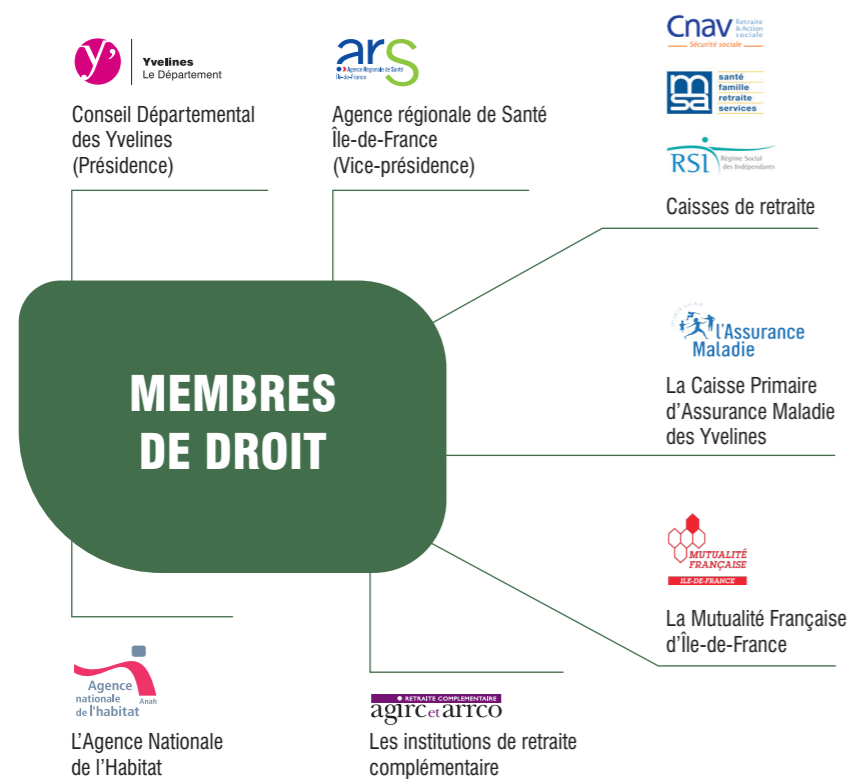

Avec près de 3 millions d'euros alloués chaque année à la Conférence des financeurs des Yvelines, l'instance a un large champ d'intervention : promotion des actions visant à favoriser le bien vieillir, préparation à la préretraite et à la retraite, repérage des personnes fragiles, aide aux proches aidants, dépistage des risques et pathologies responsables de la perte d'autonomie et mise en œuvre de solutions de prise en charge des pathologies.

La force de la Conférence des financeurs est d'assurer « un effet de levier sur les financements que les membres de la Conférence des financeurs consacrent à la prévention de la perte d'autonomie »¹. Elle s'appuie sur les actions et circuits financiers existants et propres à chaque acteur sans créer une logique de fonds dédiés.

¹ | Cahiers pédagogiques de la CNSA d'avril 2017 sur la conférence des financeurs de la prévention de la perte d'autonomie



JOURNÉE D'ÉTUDE SUR LA PRÉVENTION DE LA PERTE D'AUTONOMIE

Programme

Judi 7 juin 2018 de 8h30 à 17h30
 A l'Hôpital La Porte Verte
 Salle de conférence
 6 avenue Maréchal Franchet d'Esperey
 78000 Versailles

PROGRAMME - MATINÉE

Modérateurs :

- **Marc PULIK**, Délégué départemental des Yvelines, Agence régionale de santé d'Ile-de-France (ARS)
- **Thibault JARADE-PIENIEK**, Directeur de l'Autonomie, Maison départementale de l'autonomie, Direction générale adjointe des Solidarités, Département des Yvelines.

9h : Introduction



• **Marie-Hélène AUBERT**, Conseil départemental des Yvelines
Marie-Hélène Aubert est Vice-présidente du Conseil départemental déléguée à l'autonomie et Présidente de la Conférence des financeurs de la prévention de la perte d'autonomie des Yvelines. Marie-Hélène Aubert est également adjointe au Maire de Jouy-en-Josas.

Contact : mhaubert@yvelines.fr

9h15 : Prévention et comportement : la littératie en santé



• **Emmanuelle HAMEL**, Santé Publique France
Responsable de l'unité personnes âgées et populations vulnérables au sein de la Direction prévention et promotion de la santé à Santé Publique France, Emmanuelle Hamel développe des actions visant à informer les publics concernés et à outiller les professionnels intervenant auprès des populations en situation de vulnérabilité.

En partenariat avec les caisses de retraite, elle pilote le programme Personnes âgées de Santé publique France axé sur la prévention et la promotion de la santé des séniors. Elle anime notamment le site pourbienvieillir.fr

Contact : emmanuelle.hamel@santepubliquefrance.fr

9h45 : Actualités de la prévention en gériatrie et en gérontologie



• **Dr Jean-Pierre AQUINO**, Hôpital La Porte Verte
Directeur du pôle médico-social à l'Hôpital La Porte Verte, le Dr Jean-Pierre Aquino est conseiller technique de la Fondation Médéric Alzheimer, Délégué général de la Société française de gériatrie et gérontologie, administrateur de la CNAV, Président du Conseil territorial de santé des Yvelines et membre de la Conférence des financeurs des Yvelines.

et membre de la Conférence des financeurs des Yvelines.

Contact : jpaquino@hopitalporteverte.com

10h15 : Le repérage de la fragilité



• **Dr Marc HARBOUN**, Hôpital La Porte Verte
Gérialtre et Directeur médical à l'Hôpital La Porte Verte, le Dr Marc Harboun est membre du Comité technique de la filière gériatrique du Grand Versailles et membre de la Société française de gériatrie et gérontologie.

Contact : mharboun@hopitalporteverte.com

• **Dr Delphine ROMAIN**, Centre Hospitalier de Versailles
Praticien hospitalier médecin gériatre, Chef de service Soins de suite et réadaptation de l'Hôpital Richaud et Chef du pôle gérontologique du Centre Hospitalier de Versailles, le Dr Delphine Romain est également pilote de la Filière gérontologique du Groupe hospitalier de territoire 78 Sud.

Contact : dromain@ch-versailles.fr

10h45 : La prévention de la maladie d'Alzheimer

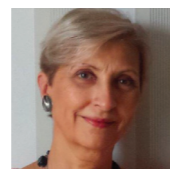

• **Dr Hélène PITTI-FERRANDI**, Hôpital La Porte Verte
Membre de la Société française de gériatrie et gérontologie, Gérialtre et Responsable de la consultation mémoire de l'Hôpital La Porte Verte, le Dr Hélène Pitti-Ferrandi met en œuvre des activités de prévention auprès des retraités et de formation de bénévoles au sein de Malakoff Médéric.

Contact : hpittiferrandi@hopitalporteverte.com

11h15 : L'aménagement de l'environnement - bien vieillir chez soi

• **Sylvie RENAUT**, Caisse nationale d'assurance vieillesse (CNAV)

Économiste et Sociologue de formation, Sylvie Renaut est chercheur à la CNAV depuis 1985. Ses recherches, qui associent les méthodes quantitatives et qualitatives, croisent les trois axes du programme de recherche de l'unité de recherche sur le vieillissement (URV) : trajectoires individuelles en fin de carrière et passage à la retraite ; mode de vie et conditions du vieillissement en logement ordinaire ; santé, handicap et soutien familial au grand âge. Elle participe au comité de rédaction de Retraite et Société.

Contact : sylvie.renaut@cnav.fr

11h45 : Les interventions psycho-sociales

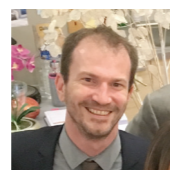

• **Kevin CHARRAS**, Fondation Médéric Alzheimer
Psychologue, Docteur en psychologie environnementale, le Dr Kevin Charras est depuis 2010 Responsable du Pôle interventions psychosociales à la Fondation Médéric Alzheimer. Il est spécialiste des questions d'aménagement de l'espace en établissements sociaux et médico-sociaux, de l'évaluation et de l'implémentation des interventions psychosociales pour les personnes atteintes de troubles cognitifs liés au vieillissement.

et de l'implémentation des interventions psychosociales pour les personnes atteintes de troubles cognitifs liés au vieillissement.

Contact : charras@med-alz.org

12h15 : Les technologies



• **Luc BROUSSY**, France Silver Eco
Luc Broussy est le Président de l'association France Silver Eco qui vise à promouvoir des solutions innovantes en faveur d'un vieillissement actif. Directeur du Cabinet EHPA Conseil et Responsable du think tank « Matières grises », il est aussi l'auteur de l'ouvrage « 10 mesures pour adapter la société au vieillissement » aux Editions Dunot en 2014 et auteur du rapport interministériel remis en mars 2013 qui s'intitule « Adaptation de la société au vieillissement : France, année zéro ».

Contact : contact@france-silvereco.fr

PROGRAMME - APRÈS-MIDI

14h : Table ronde institutionnelle

Présentation de la stratégie des membres de la Conférence des financeurs de la prévention de la perte d'autonomie pour le Département des Yvelines

En présence de membres de la Conférence des financeurs :

- **Dr Albert FERNANDEZ**, Directeur général adjoint des Solidarités, Département des Yvelines
- **Nathalie GREMAUD**, Responsable prévention promotion de la santé, et **Christine VUILLAUME**, Responsable Autonomie, Délégation départementale 78 de l'ARS Ile-de-France
- **Christiane FLOUQUET**, Directeur action sociale, Caisse nationale d'assurance vieillesse (CNAV Ile-de-France)
- **Magalie RASCLE**, Directeur adjoint, La Mutualité sociale agricole (MSA)
- **Nicolas PAVESIS**, Adjoint à la responsable du bureau Parc privé et résorption de l'habitat indigne (PPHI), Responsable de la cellule instruction, Agence nationale de l'Habitat (ANAH)
- **Marie-Thérèse GRANET**, Gestionnaire de projet, Service social de l'Assurance Maladie, Caisse régionale d'assurance maladie d'Ile-de-France (CRAMIF)
- **Stéphanie DUPART**, Responsable service santé, La Mutualité française Ile-de-France
- **Sylvie LE BLANC**, Chargée d'actions collectives, Direction sociale / Action sociale, Groupe B2V - Agirc-Arrco
- **Nathalie LURSON**, Adjoint au directeur, Déléguée départementale à la vie associative, Direction départementale de la cohésion sociale des Yvelines (DDCS)

14h45 : Présentation des modalités de la Conférence des financeurs et bilan

- **Béatrice BOUY**, Responsable de mission Conférence des financeurs, Maison départementale de l'autonomie, Direction générale adjointe des Solidarités, Département des Yvelines
contact: bbouy@yvelines.fr
- **Valérie PLANTECOSTE**, Référente prévention autonomie sud Yvelines, PAT Centre Yvelines, Département des Yvelines
- **Stéphanie GAUTIER**, Référente prévention autonomie nord Yvelines, PAT Seine Aval, Département des Yvelines

15h : La mobilité

avec la plateforme Wimoov

Modérateur : **Nathalie LURSON**, Direction départementale de la cohésion sociale des Yvelines (DDCS)

- **Thomas BOBILLOT**, Directeur régional Ile-de-France Wimoov
Contact : thomas.bobillot@wimoov.org

15h45 : Co-construire une action de prévention avec la Ville de Sartrouville et le PRIF (Prévention Retraite Ile-de-France)

Modérateur : **Laurène POTTIER**, Caisse nationale d'assurance vieillesse (CNAV - Ile-de-France)

- **Dr Elisabeth DUCROS**, Directeur des affaires sanitaires, ville de Sartrouville
Contact : ducrose@ville-sartrouville.fr
- **François MERLE**, Directeur du CCAS de Sartrouville
Contact : merlef@ville-sartrouville.fr
- **Patrick DZIEDJOU**, Coordonnateur du Contrat Local de Santé, ville de Sartrouville
Contact : dziedjoup@ville-sartrouville.fr
- **Camille MAIRESSE**, Responsable du pilotage et du développement, PRIF
Contact : camille.mairesse@prif.fr
- **Caroline AUFFRET**, Responsable des partenariats opérationnels, PRIF
Contact : caroline.auffret@prif.fr

16h30 : Le dépistage

avec la Mutualité française et France AVC Ile-de-France

Modérateur : **Alice MICHEL**, Direction générale adjointe des Solidarités, Département des Yvelines

Contact : amichel@yvelines.fr

- **Stéphanie DUPART**, Responsable du service santé, La Mutualité française
Contact : sdupart@mutualite-idf.fr
- **Caroline GUILLAUD**, Chef de projet, La Mutualité française
Contact : cguillaud@mutualite-idf.fr
- **Catherine de LA MORINIÈRE**, Présidente, France AVC Ile-de-France
- **Marie BLANCHÈRE**, Attachée de recherche clinique, animatrice de la filière AVC78, France AVC Ile-de-France
Contact : marie.blanchere@gmail.com
- **Dr Jérôme SERVAN**, Neurologue, animateur de la filière AVC78, France AVC Ile-de-France
Contact : jservan@ch-versailles.fr