

# CREATION D'UNE BRETELLE DE SORTIE DE LA RN 12 VERS LA RD 912, ET D'UN GIRATOIRE

## ENQUETE PUBLIQUE

### POURQUOI CE PROJET ?

La création d'une bretelle de sortie de la RN 12 vers la RD 912 est un projet inscrit au schéma de déplacement des Yvelines et au contrat de développement équilibré du Pays Houdanais adoptés respectivement en 2006 et 2007.

Le pôle Houdan-Maulette tient une place stratégique dans la structuration de la couronne rurale des yvelines.

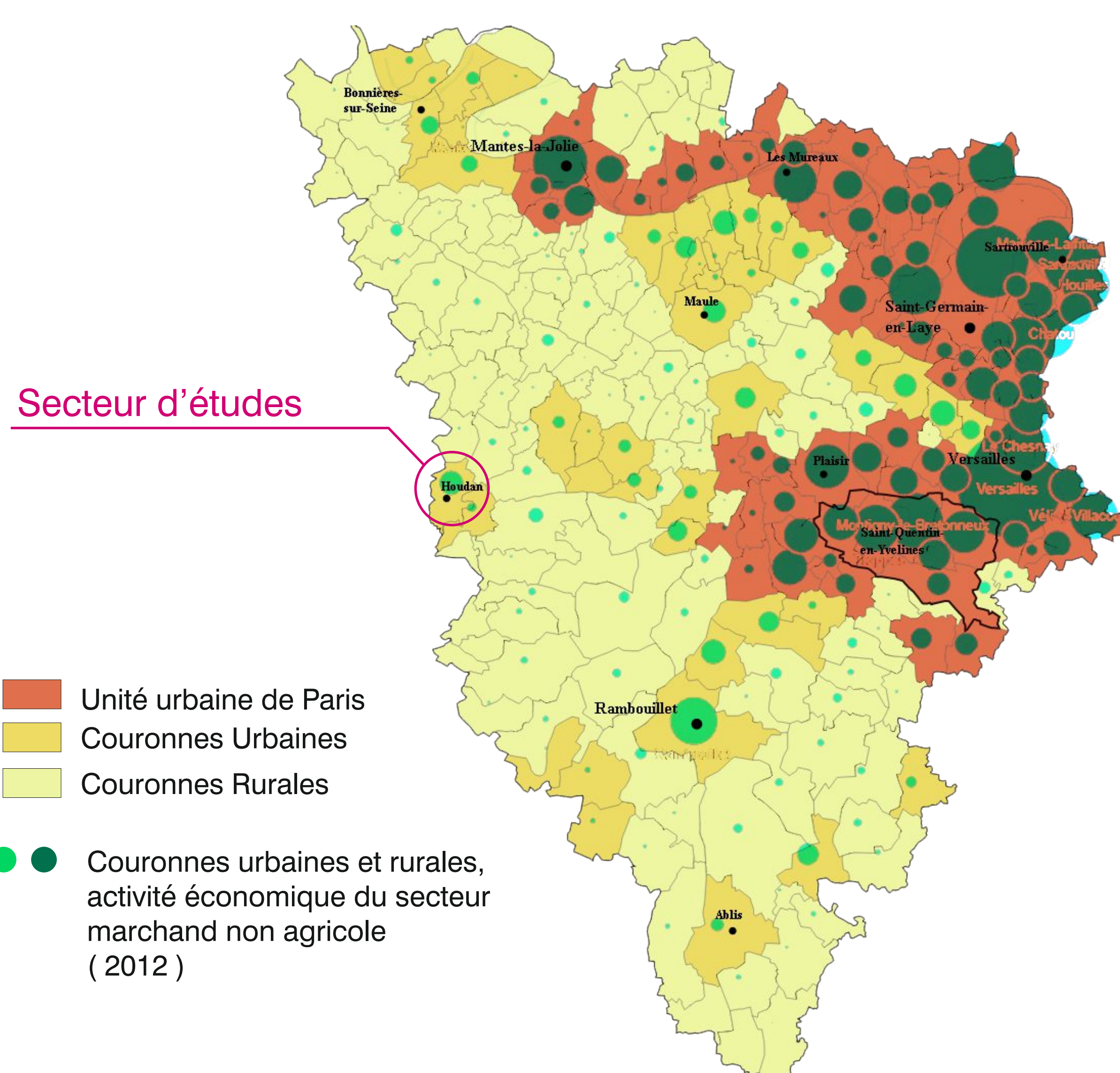

### ► Aussi, le projet à pour objectif :

- d'améliorer l'accès à la ZAC de la Prévôté depuis Paris afin de conforter l'attractivité économique du pôle Houdan-Maulette.
- d'améliorer les conditions de circulation et de sécurité sur la RD 912 dans la traversée de l'agglomération de Houdan-Maulette et par voie de conséquence de diminuer les nuisances pour les riverains.

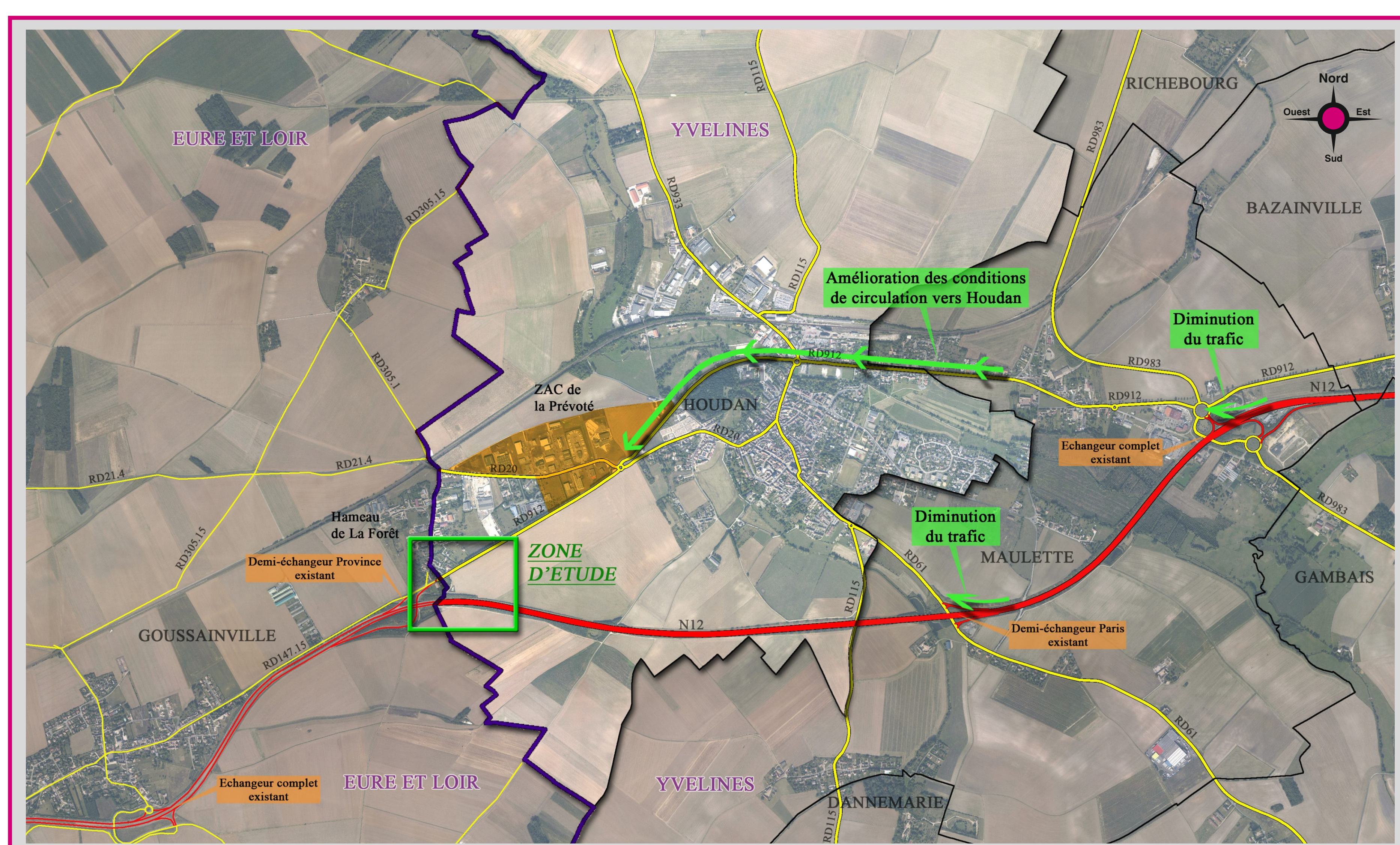

### L'ENVIRONNEMENT DU PROJET

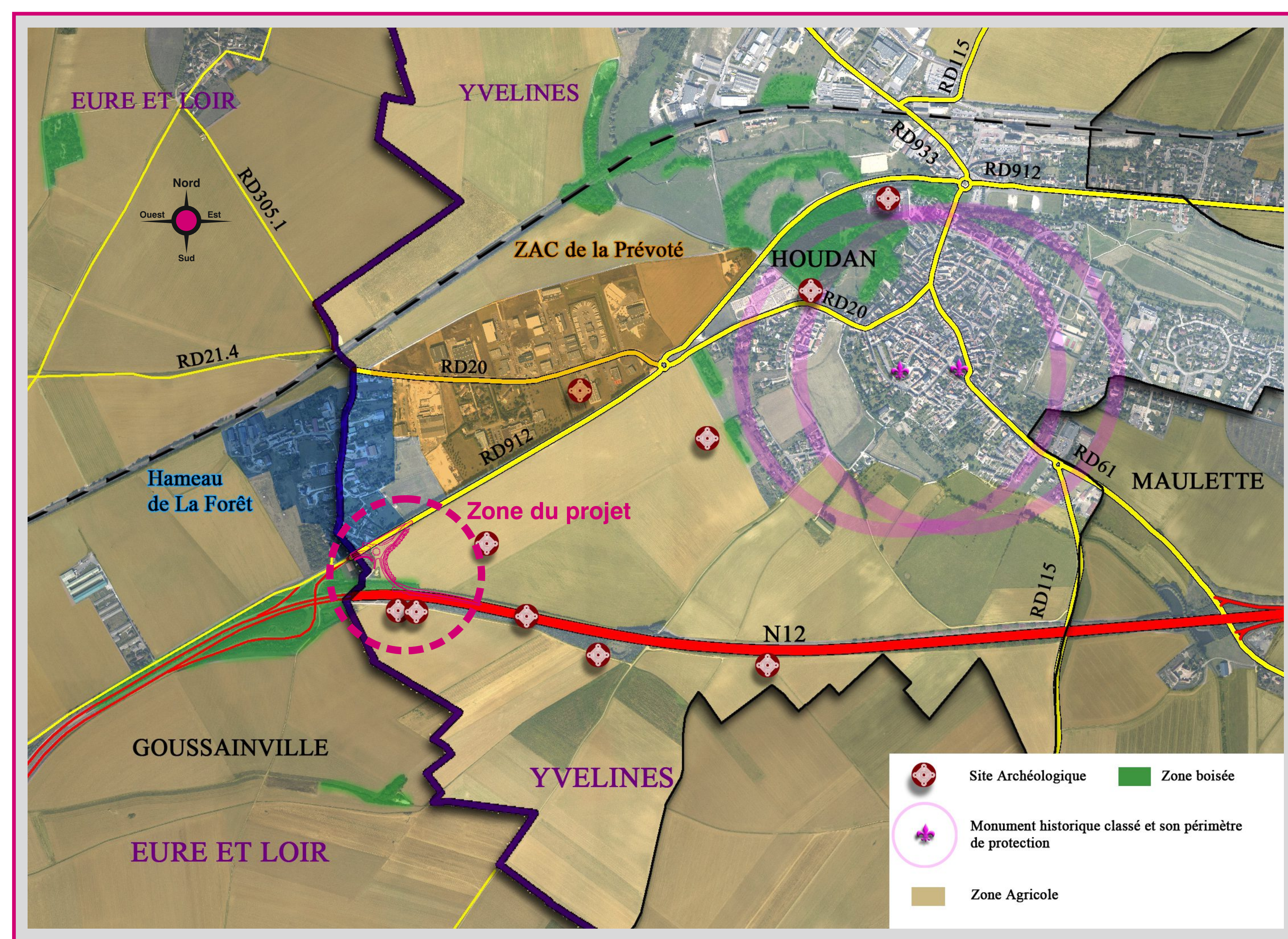

Le projet s'insère en zone agricole entre 2 infrastructures routières existantes, la RN 12 et la RD 912. Il est localisé à proximité du hameau de la Forêt.

Son tracé a été défini de manière à préserver le cadre de vie et l'environnement.

En raison de la présence de sites à proximité de l'aménagement, un diagnostic archéologique sera réalisé avant les travaux sur la zone couverte par le projet.

