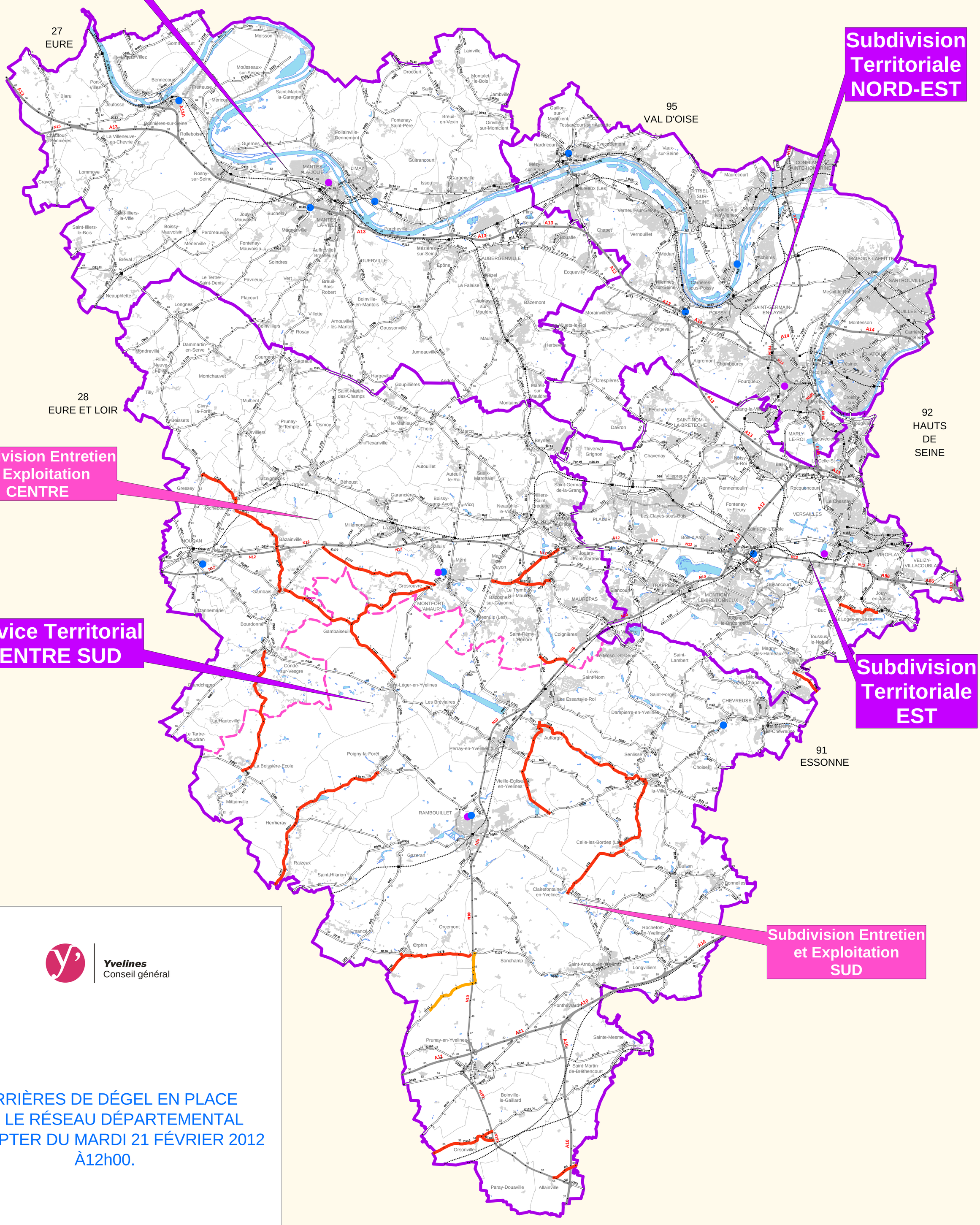

Yvelines
Conseil général

BARRIÈRES DE DÉGEL EN PLACE
SUR LE RÉSEAU DÉPARTEMENTAL
À COMPTER DU MARDI 21 FÉVRIER 2012
À12h00.

DIRECTION GENERALE DES SERVICES DU DEPARTEMENT
DIRECTION DES ROUTES ET DES TRANSPORTS
SOUS-DIRECTION DES ETUDES ROUTIERES ET DES TRANSPORTS

© SIG - Conseil Général des Yvelines (DGSD/DRT/SDMO)
Source : DRT/SGE/BBPGR — Edition : 21/02/2012
Document:/Arcsdp:J:\DRT\Bilingue\barrieres\map2012\Barrieres_degel_21fev12.mxd

REMARQUE

Ce classement ne tient pas compte des limitations
de tonnage permanentes et est susceptible d'être modifié
en cas d'hiver rigoureux exceptionnel

Le classement des voies communales
relève des attributions des maires

Légende

- Section de catégorie 12 tonnes + mi-charge
- Section de catégorie 7,5 tonnes
- Service ou Subdivision territorial
- Limite de Subdivision entretien et exploitation
- Siège de Subdivision
- Centre d'entretien et d'exploitation