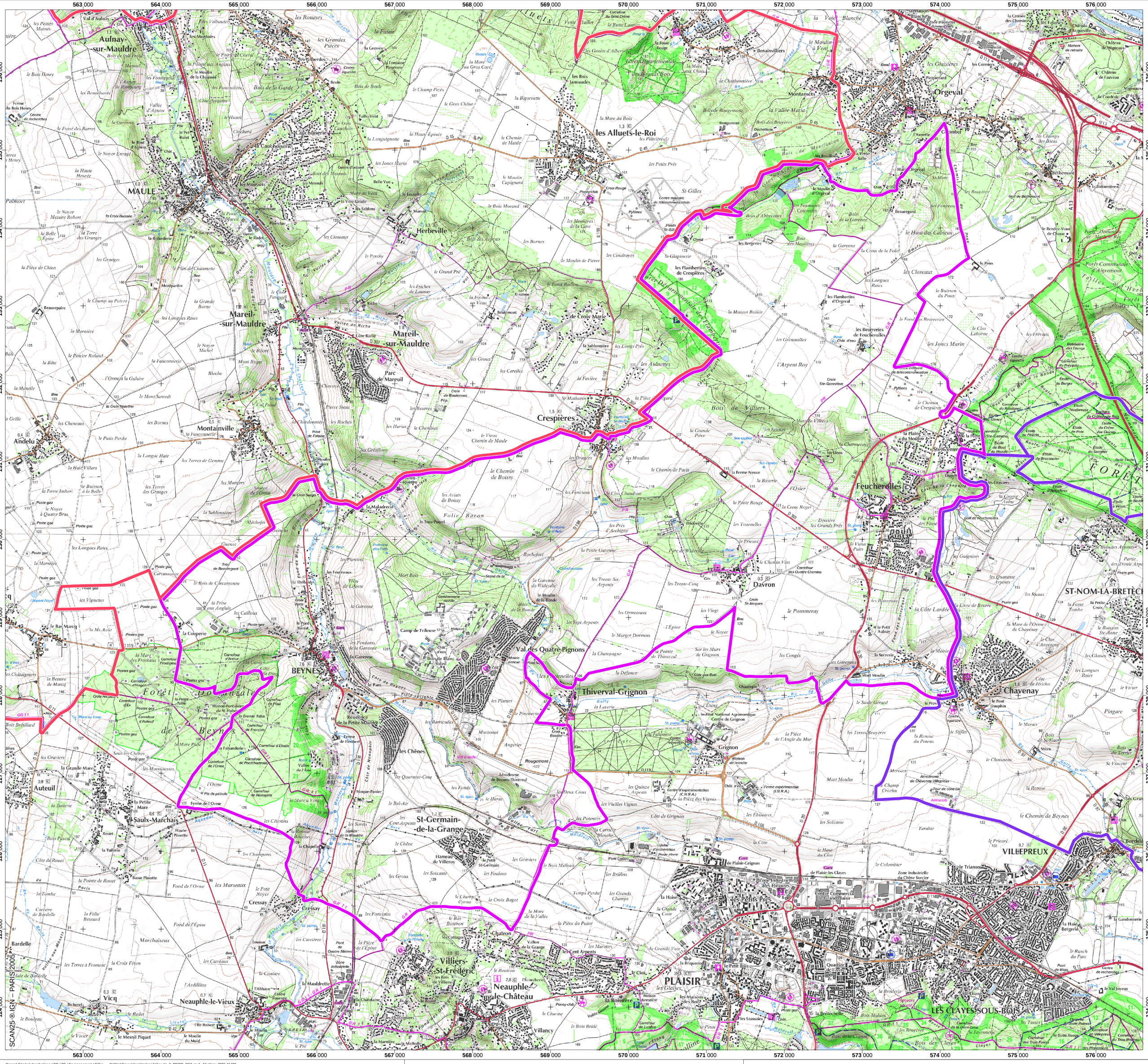

Conseil Général des Yvelines (DD / PE / Environnement / SIG) C:\WorkSpace\desktop\rando\boucle_3_PDIPR_2011.mxd Machine: 2006-15408

RÉPUBLIQUE FRANÇAISE

DÉPARTEMENT DES YVELINES

DIRECTION GÉNÉRALE DES SERVICES DU DÉPARTEMENT

DIRECTION DU DÉVELOPPEMENT

Pôle Environnement

Yvelines
Conseil général

PLAN DÉPARTEMENTAL DES ITINÉRAIRES DE PROMENADE ET DE RANDONNÉE ÉQUESTRE

CARTE N°: 3

Carte conforme aux délibérations du Conseil Général
du 23 Juin 2006 et du 16 décembre 2011

ITINÉRAIRES DE RANDONNÉE ÉQUESTRE

Boucle 2 :	**Boucle de la Vallée de la Mauldre (Du plateau du Mantois, au plateau des Alluets)**
Boucle 3 :	**Boucle de Cruyes en Gally (De la vallée de la Mauldre, au plateau des Alluets)**
Boucle 7 :	**Boucle Royale (De la plaine de Versailles à la Forêt de Marly)**

- Décembre 2011 -
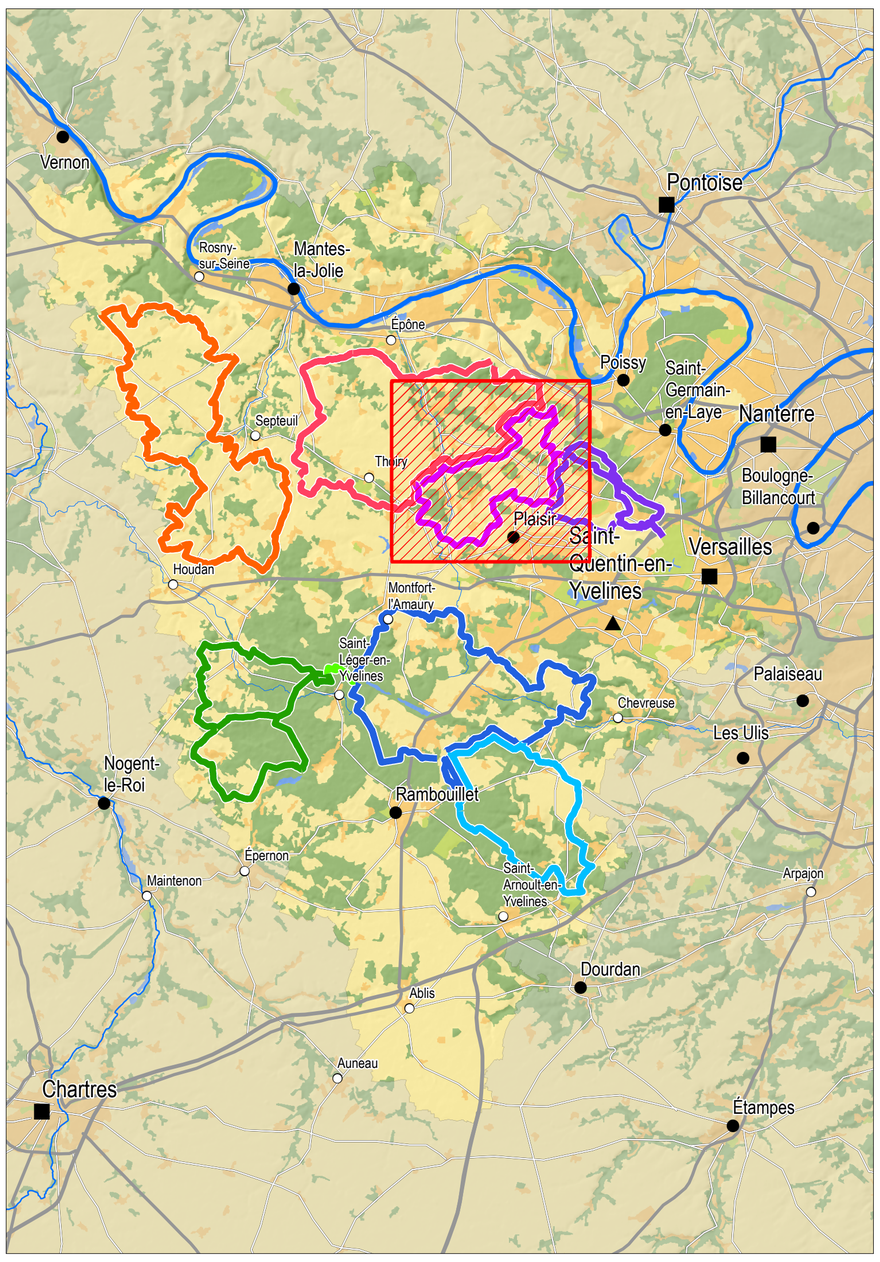
Kilomètres
0 0.5 1 1.5