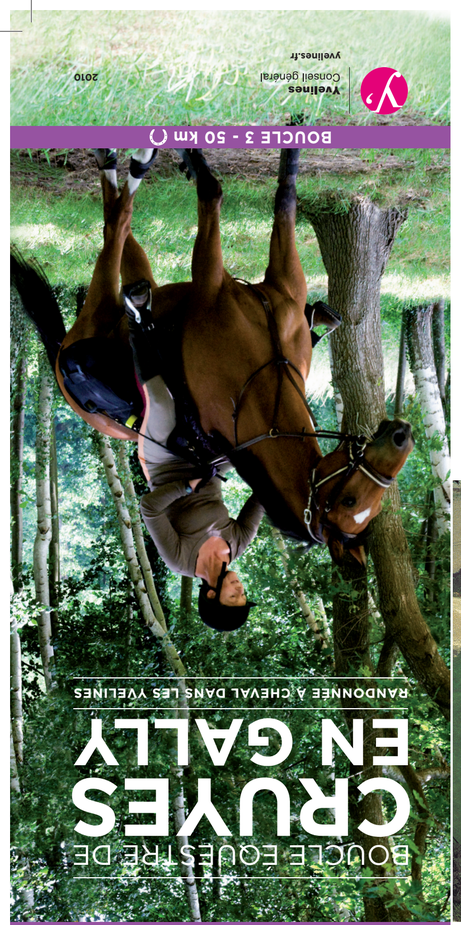

CONTACTS

Conseil général des Yvelines
Tél. : 01 39 07 78 78
2 place André Mignot
78012 Versailles cedex
Contact@yvelines.fr

Yvelines Tourisme
Tél. : 01 39 07 71 22
3 rue de Fontenay
78000 Versailles
tourisme@yvelines.fr

SCHÉMA DÉPARTEMENTAL DE RANDONNÉE ÉQUESTRE : 6 BOUCLES À DÉCOUVRIR

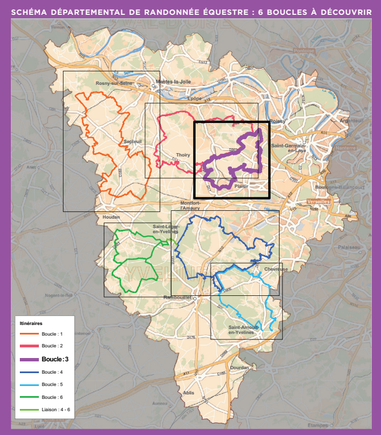

Le Conseil général des Yvelines décline toute responsabilité concernant les prestations déclarées par les partenaires et les éventuelles modifications survenant après la parution dudit document.
Les structures équestres et les différents types d'hébergements proches de la boucle sont situés sur la carte et leurs coordonnées indiquées dans ce document. Nous laissons le soin aux cavaliers d'organiser leurs nuitées en contactant directement ces sites afin connaître les possibilités d'accueil des chevaux.

Conseil général des Yvelines - Réalisation : Direction de la Communication, Direction du Développement / Pôle Environnement, Mission Cheval, Direction de la Culture et Yvelines Tourisme - Conception graphique : Armada & Co. Impression : Wauquier - Papier et impression avec encres végétales suivant la norme environnementale ISO 14 001 Crédits photos : Gaël Cotonnec et Dominique Eskenazi / Conseil général des Yvelines - L'Trousseau / DD / Conseil général des Yvelines, Yann Arthus-Bertrand - ATEM Rando Équestre - G. Thélier / CODERANDO 78 - Janvier 2010.

Yvelines
Conseil général
www.yvelines.fr

TOURISME & LOISIRS

Orgeval
D'origine celtique, cette bourgade détient une source d'eau minérale datant de l'Antiquité, ainsi que des statues Renaissance et des stalles à l'Eglise Saint-Pierre et Saint-Paul (XIIe-XVIe siècles). À proximité se trouvent les ruines de l'abbaye d'hommes d'Abbécourt (Prémontrés).

Domaine départemental d'Abbécourt
Deux cents espèces végétales préservées (lire "Découvrez les espaces naturels sensibles"). Aire de pique-nique.

Feucherolles
Chapelle Sainte-Gemme (XIe siècle) : Gemme, vierge et martyre, a été tuée par son père au Ier siècle car elle refusait de renier sa foi chrétienne. La légende relate les bienfaits d'une eau miraculeuse contre la stérilité.

Thivernal-Grignon
Le château de Grignon (XVIIe siècle) est racheté par le roi Charles X, qui crée l'Institution royale agronomique de Grignon en 1826. La ferme expérimentale de Grignon est une exploitation de polyculture-élevage qui se visite (vente de produits de la ferme – tél. : 01 30 54 37 34).

Château de Beynes
À découvrir au cœur de la ville, les trois enceintes, un donjon flanqué de tours rondes, ainsi que les douves de « Baïna », ancien point de défense de Paris contre les Normands.

Crespières
Son église romane date du XIIe siècle. Georges Brassens a été familier des lieux (moulin de la Bonde).

Vallée de la Mauldre
Cette rivière s'étire de son confluent situé rive gauche de la Seine à sa source sur le plateau de Trappes. Présence de maisons à pans de bois, de moulins, de sites mérovingiens. Vers le Sud, ruines du château médiéval de Beynes. Non loin de là, Neauphle-le-Vieux et les façades de son château, l'église (stalles en bois du XVe siècle), proche du cimetière mérovingien, abrite des sculptures.

Parc, jardins et château de Thoiry
Découvrez 130 espèces, 150 hectares et 1 000 animaux dans le parc zoologique, les jardins et le château.
www.thoiry.net
Tél. : 01 34 87 53 76

Patrimoine rural
Nombreux lavoirs et maisons rurales en pierre calcaire, typiques des Yvelines, avec un étage unique.

DÉCOUVREZ LES ESPACES NATURELS SENSIBLES DES YVELINES

Le bois d'Abbécourt et la forêt des Flambertins constituent, comme une soixantaine d'autres espaces naturels sensibles (ENS) des Yvelines, des sites à la fois remarquables et fragiles en raison de leurs caractéristiques paysagères ou écologiques. Ils bénéficient d'une action de protection et de valorisation menée par le Département des Yvelines en partenariat avec d'autres acteurs de l'environnement.

- Le bois d'Abbécourt est un ensemble paysager remarquable de 80 ha. Ses coteaux boisés et son étang en constituent les principaux attraits. Ce site est parcouru par un chemin de grande randonnée (GR1).

- La forêt des Flambertins, d'une superficie de 74 ha, est installée sur un plateau d'argile à meulières. Elle se caractérise par la présence de nombreuses mares qui résultent de l'exploitation des pierres de meulière au XIXe siècle.

Renseignements
sur les ENS des Yvelines :
Conseil général des Yvelines
Direction du développement
Tél. : 01 39 07 71 89

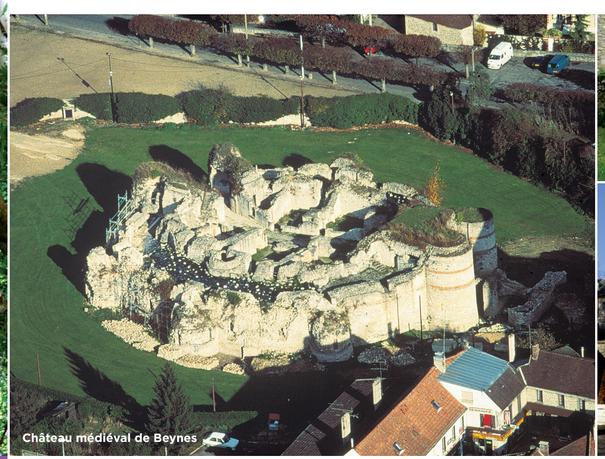
Château médiéval de Beynes

École nationale d'agronomie

Château de Thiverval-Grignon

PRÉSENTATION DE LA BOUCLE

À quelques lieux de Versailles, parcourant les chemins de cette boucle, vous découvrirez une campagne d'aspect très varié et au charme attachant. Forêts des Flambertins et des Alluets-le-Roi, plateau infini, vallons étroits sillonnés de petits cours d'eau et bordés de prairies..., vous chevaucherez dans les pays anciens de Cruyes et de Gally.

Tout au long de votre parcours, vous côtoierez des villages dont les églises, construites pour la plupart aux XIe et XIIe siècles, attestent de leur passé médiéval.
Suivant votre chemin, vous contournerez l'îlot boisé du parc du château de Grignon où le roi Charles X créa l'Institution Royale Agronomique. Il abrite de nos jours l'École nationale d'agronomie Agro Paris Tech.

Après quelques foulées sur les chemins ruraux, vous entrerez dans la forêt domaniale de Beynes et passerez près de la Grande Table en pierre où l'on dépeçait le gibier. Non loin de là, au creux de la vallée de la Mauldre, les ruines du château médiéval de Beynes témoignent de l'importance stratégique du site pour assurer la défense de Paris contre les invasions normandes et anglaises.

À Crespières, vous attend une halte de randonneur équipée d'anneaux et d'un abreuvoir pour vos montures, le temps d'une pose « pique-nique ». Peut-être chantonnerez-vous « Le Petit cheval blanc » en songeant à Georges Brassens qui habita le Moulin de la Bonde dans les années 1960.

Les pas de vos chevaux vous conduiront ensuite à la découverte de deux espaces naturels départementaux : la forêt des Flambertins où l'on extrayait la pierre meulière à l'époque du Baron Haussmann et le Bois d'Abbécourt qui abrite les ruines d'une abbaye du XIIIe siècle rappelant la présence en ces lieux des Moines Prémontrés.

Bouclant votre randonnée, vous côtoierez le village d'Orgeval aux origines celtiques, qui détient une source d'eau minérale depuis l'Antiquité, avant de traverser Feucherolles où une légende relate la présence d'une eau miraculeuse.

Relais des randonneurs à Crespières

Forêt de Beynes, ancienne table à dépecer

CONTACTS UTILES

CONSEIL GÉNÉRAL DES YVELINES
2 place André Mignot
78012 VERSAILLES CEDEX
contact@yvelines.fr
www.yvelines.fr
Direction du Développement
Pôle Environnement
Tél. : 01 39 07 76 51
Mission cheval
Tél. : 01 39 07 81 26
missioncheval@yvelines.fr
Direction de la Culture
Tél. : 01 39 07 70 50
culture@yvelines.fr
www.culture.yvelines.fr

ÉQUITATION
C.D.T.E 78 :
Tél. : 06 82 19 69 22
contact@cdtey.fr
C.D.E des Yvelines :
Tél. : 01 34 84 62 29
Comite-equitation-yvelines@wanadoo.fr
FFE : 02 54 94 46 00
questions@ffe.com
www.ffe.com.

TOURISME
Yvelines tourisme :
3 rue de Fontenay
78000 Versailles
Tél. : 01 39 07 71 22
78000 Versailles
tourisme@yvelines.fr
www.tourisme.yvelines.fr
Association Patrimoniale de la Plaine de Versailles et du Plateau des Alluets (APPVPA)
Tél. : 01 30 80 08 30
Mairie de Noisy-le-Roi
plainedeversailles@yahoo.fr
www.plainedeversailles.fr
Association oeuvrant pour renforcer l'identité de la Plaine et promouvoir l'économie touristique, notamment en développant la randonnée équestre (projet de boucle de randonnée en cours).
Gîtes de France :
Tél. : 01 30 21 36 73
gites@yvelines.fr

COMMERCES ET SERVICES
Commerces et services situés dans le périmètre de la boucle.
Beynes :
tous commerces
Crespières :
Boulangerie : 01 30 54 54 57
Pharmacie : 01 30 54 57 97
Villiers Saint-Frédéric :
tous commerces
Feucherolles :
tous commerces
Orgeval :
tous commerces
Thiverval :
Ferme pédagogique et boutique gourmande
Tél. : 01 30 54 37 34

VÉTÉRINAIRES ÉQUINS
Dr DUMESNIL, Dr CAROZZA
BOIS D'ARCY
Tél. : 01 30 45 18 19

Dr DE BECO
HARDRICOURT
Tél. : 01 34 74 18 28

Dr DECANTER, Dr COHEN-HADRIA, Dr DORRIER
HOUDAN
Tél. : 01 30 59 52 52

Dr HEILES, Dr BENOIT, Dr BURN DES ROSIERS
LES BREVIAIRES
Tél. : 01 34 84 88 44

Dr BOURGUIGNON
LES CLAYES SOUS BOIS
Tél. : 06 81 28 60 97

Dr TRAIN, Dr SEIGNOT
MAISONS-LAFFITTE
Tél. : 01 39 12 00 40

Dr CHAUVEAU
MAURECOURT
Tél. : 01 39 74 11 04

Dr DALODIER
MARLY LE ROI
Tél. : 01 39 58 10 30

CLINIQUE VETERINAIRE DE LA CROIX DE ROME
MONTFORT L'AMAURY
Tél. : 01 34 86 01 54

Dr LEVY, Dr POIRCUITTE, Dr DESPERIES
PERDREAUVILLE
Tél. : 01 34 76 60 60

Dr LASSALAS, Dr PROUST
ST-HILARION
Tél. : 01 34 83 50 80

Dr PERRIN, Dr LAUNOIS, Dr BROGNIEZ
ST-LAMBERT DES BOIS
Tél. : 01 34 61 75 86

Dr AUDINOT-CARLES
VERT
Tél. : 01 34 76 31 20

MARÉCHAUX-FERRANTS
Franck BARBET
BENNECOURT
Tél. : 01 30 93 15 61

Daniel ADAS
BOIS D'ARCY
Tél. : 01 30 45 22 04

Maréchalerie SEIGNEUR
CHOISEL
Tél. : 06 76 84 16 24

Thierry SEDENT
EPONE
Tél. : 01 30 95 62 89

Yann VERSEPUY
FONTENAY LE FLEURY
Tél. : 01 30 52 02 54

Francis MERCIER
LA BOISSIERE ECOLE
Tél. : 01 34 94 32 95

Yvan CHOLLEY
LES BREVIAIRES
Tél. : 01 30 46 32 66

Serge MARCINOWSKI
MAGNY LES HAMEAUX
Tél. : 01 30 52 13 25

Hervé MARSEILLE
ORVILLIERS
Tél. : 01 34 87 65 51

Cédric KUNTZ
RAIZEUX
Tél. : 06 76 77 02 44

Stéphane VERVUEREN
RAMBOUILLET
Tél. : 01 34 94 93 00

SID Maréchalerie
SAINT GERMAIN EN LAYE
Tél. : 06 63 13 68 17

Carl HAENEL
SAINT LEGER EN YVELINES
Tél. : 01 34 86 33 37

Alban PHILIPPE Maréchalerie
SARTROUVILLE
Tél. : 06 22 34 44 75

Nathalie THIVANS
TACOGNIERES
Tél. : 06 19 41 80 57

Alain DUROT
THOIRY
Tél. : 01 30 88 54 53

SELLERIES-ÉQUIPEMENTS
SELLES DELGRANGE
Jean-François MEYER
23 Chemin d'Houjarray
78490 BAZOCHES SUR GUYONNE
Tél. : 01 34 86 16 83

PADD
Rue des Broderies
78310 COIGNIERES
Tél. : 01 30 49 17 73

HORSE WOOD CD 113
1560 Rue des Quarante sous
78630 ORGEVAL
Tél. : 01 39 08 01 84

MÉTÉOROLOGIE
Yvelines : 08 92 68 02 78

NUMÉROS D'URGENCE
Depuis un portable : 112
SAMU : 15
Gendarmerie : 17
Pompier : 18

DÉCOUVREZ LES YVELINES À CHEVAL !

Le Conseil général souhaite mieux faire connaître les Yvelines, une terre de cheval pour tous et sous toutes ses formes.

Nous ne manquons pas d'atouts : 80% de notre territoire est composé d'espaces naturels, offrant aux cavaliers massifs forestiers, plaines agricoles et une richesse patrimoniale exceptionnelle aux portes de Paris. De quoi permettre à **20 000 licenciés et 40 000 pratiquants** yvelinois, mais aussi aux très nombreux cavaliers franciliens, d'assouvir leur passion du cheval.

Mais notre ambition va au-delà. Considérant que le cheval est une formidable source de développement, il doit être promu dans ses multiples dimensions : **tourisme, économie, aménagement territorial, équitation scolaire, insertion sociale, compétition...** Pour ce faire, nous avons créé le **Conseil départemental du cheval.** Son objectif est de réunir toutes les sensibilités « cheval » du département autour de thématiques : tourisme équestre et diversification agricole, accès aux formations et aux métiers du cheval, courses et événements, enseignement, etc.

Pour allier pratique du cheval et découverte de nos territoires, nous avons initié un **Schéma départemental de la randonnée équestre** (actuellement 6 itinéraires « en boucle »). Ce sont ainsi près de 400 km de chemins, prochainement balisés et équipés, qui vous sont proposés et qui vont être développés davantage.

Pour vous permettre de bien **préparer vos randonnées**, nous vous proposons ces cartes, une par boucle. Elles proposent un repérage du patrimoine, des hébergements et services, des structures équestres et toute information utile pour votre périple.

Tous en selle et à bientôt sur nos chemins.
Bonne randonnée !

Alain Schmitz
Président du Conseil général des Yvelines

La forêt des Flambertins

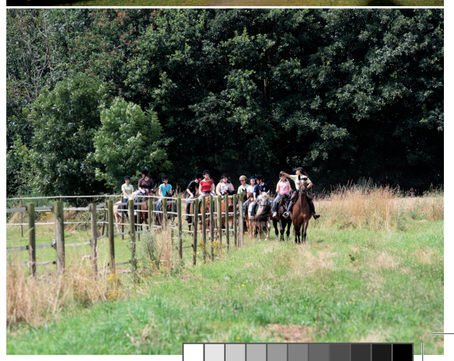

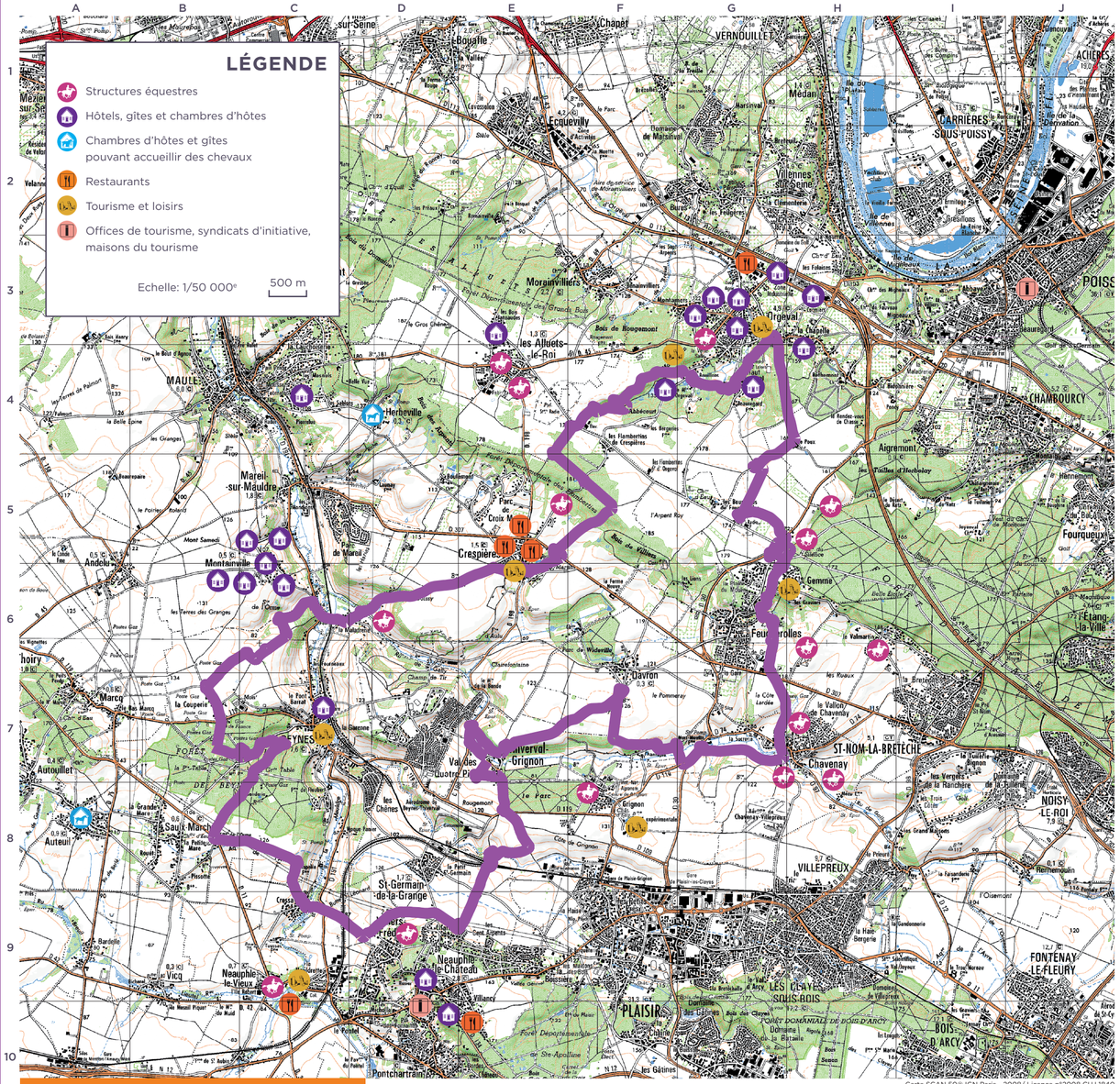

Carte SCAN 50® IGN Paris - 2008/ Licence n°2008 CUJ 1840

BALISAGE

Les 6 boucles de randonnée équestre (376 km) seront balisées à la peinture orange selon les normes du Comité National de Tourisme Equestre :

JALON	INTERDICTION	TOURNER À DROITE	TOURNER À GAUCHE
–	×	⌈	⌉

Lorsque l'itinéraire équestre est commun avec d'autres sentiers GR (balisé rouge et blanc), GRP (balisé rouge et jaune), PR (balisé jaune) ou PNR (balisé bleu), le balisage équestre sera allégé.
Dans ce cas, il conviendra de suivre le balisage pédestre.

Dans les zones de plaines, en l'absence de marquage à une intersection, continuer tout droit.
Les cartes IGN au 1/25 000e reprennent les tracés pédestres et PNR et permettent de visualiser les tronçons en multi-usages.

Si vous rencontrez des difficultés concernant le balisage, vous pouvez en faire part au Conseil Général des Yvelines – Direction du Développement – Pôle Environnement - tél. : 01 39 07 76 51

RECOMMANDATIONS

CHARTE ÉTHIQUE
Avant de partir, n'oubliez pas de consulter la Charte du cavalier et meneur de pleine nature élaborée par le Comité National de Tourisme Equestre de la FFE, en ligne sur www.ffe.com.
En particulier, il est recommandé aux randonneurs de ne pas s'écarter du chemin balisé, de ne pas camper, de ne pas fumer, ni faire de feu, de ne pas laisser divaguer les animaux, de ne pas déposer d'ordures, de refermer les clôtures éventuelles et de respecter la faune et la flore.

EN FORÊT DOMANIALE
Attelage
Les attelages équestres ne sont autorisés qu'à titre individuel ; toute demande est à formuler auprès de l'ONF : 27 rue Edouard Charton 78000 Versailles (tél. : 01 30 84 11 40) ou 3 rue de Groussay 78514 Rambouillet (tél. : 01 34 83 01 63).

Chasse
Se conformer aux interdictions mises en place le jour même (matin) ou la veille au soir par panneaux.
Ne pas pénétrer dans les enceintes signalées par les panneaux indiquant « chasse en cours ».
Forêt domaniale de Beynes : chasse le lundi.

Fédération interdépartementale des chasseurs de l'Essonne, du Val d'Oise et des Yvelines (FICEVY) : 01 34 85 33 00.

Forêts communales : se renseigner auprès des mairies.
Forêts départementales : chasse tous les jours sauf WE, mercredi, jours fériés et vacances scolaires. Renseignement calendrier au 01 39 07 80 48.

Code de bonne conduite sur les chemins
Sur les tronçons d'itinéraires ouverts à la pratique d'une autre discipline sportive, les randonneurs équestres doivent circuler dans le respect des autres utilisateurs, en particulier les piétons sont prioritaires.

Les cavaliers doivent, en toute circonstance, garder la maîtrise de leur monture vis-à-vis des autres usagers et régler leur allure en fonction de l'état du chemin et des aléas possibles.

À l'approche d'intersections, le cavalier réduira son allure surtout si la visibilité est limitée.
Le galop est à proscrire quand la visibilité n'est pas parfaite et le revêtement du sol non stabilisé. Le cavalier doit respecter le Code de la Route et se soumettre aux règles de priorité si les voies sont ouvertes à la circulation.

⚠ SÉCURITÉ
Pour la sécurité des cavaliers, le port du casque est fortement recommandé.

Afin de sécuriser le croisement du réseau routier départemental par les itinéraires du schéma départemental de la randonnée équestre, des panneaux routiers de danger ont été implantés par le Conseil général sur la voirie dans les 2 sens de circulation au niveau des intersections pour informer les automobilistes de la traversée possible de cavaliers. Néanmoins, les cavaliers devront rester prudents et prendre toutes les précautions qui s'imposent lors de la traversée des routes.

AUTRES ACTIVITÉS

- **ORGANISATEURS DE RANDONNÉES MONTÉES ET ATTELÉES DANS TOUTES LES YVELINES NE DISPOSANT PAS DE CAVALERIE**

ATEM Rando Equestre
4 avenue Dausmesnil
78600 Maisons-Laffitte
Agnès KERECKI
ATE
Tél. : 06 03 05 03 80
fax: 01 56 83 05 99
atem@rando-equestre.com
www.rando-equestre.com
Affilié à la FFE

EQUI'TEY
12 route des Châteaux
78770 Autouillet
Jean Christophe GAVEN
equitey@free.fr
http://equitey.free.fr
Affilié à EQUILIBERTE

ASSOCIATION LES CAVALIERS D'AMAURY
30, route de la Croix Rouge
78610 Les Brévaires
Tél. : 06 07 11 61 73
ou 06 78 53 25 54
daniel.durandboy@orange.fr

- **LOUEUR DE CHEVAUX**

CHEVAL NATURE
1 route de Paincourt
78113 Grandchamp
www.chevalnature78.fr
Sans affiliation

STRUCTURES ÉQUESTRES

	CENTRE ÉQUESTRE OUVERT AU PUBLIC	ECURIE DE PROPRIÉTAIRES	ASSOCIATION DE CAVALIERS DE TOURISME ÉQUESTRE	PENSION	ECOLE FRANCAISE D'ÉQUITATION	ENSEIGNEMENT ÉQUITATION TRADITIONNELLE	PROMENADE ACCOMPAGNÉE	RANDONNÉE	STAGE	SCOLAIRE	ACTIVITÉ D'ATTELAGE	DIPLÔME	GÎTE
Les Alluets-le-Roi 78850 Centre Equestre des Bons enfants Tél. : 01 75 04 71 61 ou 06 17 96 81 66 fblond@fblonddelville.com www.aebedressage.com	✓	✓		✓		✓						BE	
Les Alluets-le-Roi 78850 Centre équestre et poney-club des Alluets Tél. : 01 39 75 95 52 fax : 01 39 75 49 97	✓	✓		✓	✓	✓	✓	✓	✓			BE	
Chavenay 78450 Ecuries de chavenay Tél. : 01 30 54 31 17 ou 06 70 89 52 34	✓	✓		✓		✓	✓		✓	✓	✓	BE	
Chavenay78450 Haras du Lys Tél. : 06 87 51 64 40		✓		✓									
Chavenay 78450 Ferme de Mézu Tél. : 01 30 81 78 00		✓		✓									
Crespières 78121 Centre equestre de la Mauldre Tél. : 01 30 54 41 71 cempem@online.fr http://fens.free.fr	✓	✓		✓		✓	✓	✓	✓			BE	
Crespières 78121 Le Haras du Loup Pendu Tél. : 06 26 98 88 88 famille.delage@free.fr www.lesfrisons.com		✓		✓		✓			✓		✓	BE	
Feucherolles 78810 Ecuries de la Porte Neuve Tél. : 01 30 54 50 00	✓	✓		✓	✓	✓			✓			BE	
Feucherolles 78810 Centre équestre Le Coin du Bois Tél. : 06 08 78 66 86 http://cecb-webobo.com	✓	✓		✓	✓	✓		✓				BE	
Neauphle-le-Vieux 78640 Centre equestre des Fauvettes Tél. : 01 34 89 23 97 fax : 01 34 89 79 34 fauvettes.neauphle@wanadoo.fr www.les-fauvettes.asso.fr	✓				✓	✓			✓			BE	✓
Orgeval 78630 Ecurie de Grandpierre Tél. : 01 39 75 67 85 ou 06 03 07 52 82 lecurie.grandpierre@wanadoo.fr http://lecuriegrandpierre.free.fr	✓	✓		✓	✓	✓		✓	✓		✓	BE	
Saint-Nom-la-Bretèche 78860 Ferme du Bosquet Tél. : 06 10 15 17 41		✓		✓									
Saint-Nom-la-Bretèche 78860 Ecuries Hyksos Tél. : 01 30 54 57 03 ou 06 82 78 80 52 ecuries.hyksos@orange.fr	✓	✓		✓	✓	✓			✓			BE	
Thierval-Grignon 78850 Société Hippique de Grignon Tél. : 01 30 54 31 61	✓	✓		✓	✓	✓			✓		✓	BE	
Villiers-Saint-Frédéric 78640 Ecuries de Villiers Tél. : 06 78 32 68 62 ecurievilliers@neuf.fr www.ecurievilliers.com		✓		✓		✓						BE	

REMARQUE : Il est recommandé aux cavaliers de vérifier que les instructeurs des structures équestres disposent des diplômes adéquats leur permettant d'accompagner les ballades et randonnées en toute sécurité - **BE :** Brevet d'Etat / **ATE :** Accompagnateur Tourisme Equestre

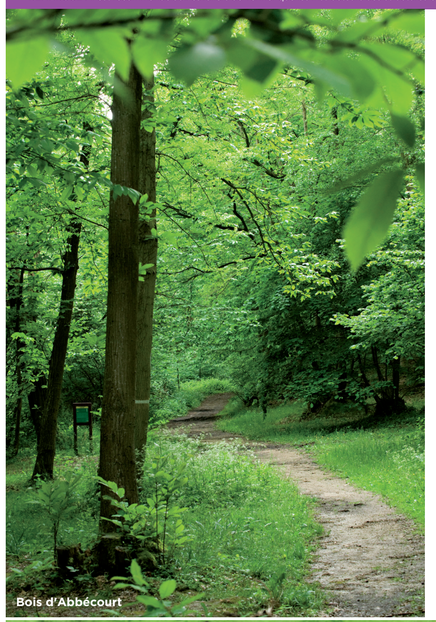
Bois d'Abbécourt

HÉBERGEMENTS & RESTAURATION

HÔTELS - RESTAURANTS

Auberge de Montainville
17 rue du Pressoir
78124 MONTAINVILLE
Tél. : 01 34 75 80 77

Domaine du Verbois ***
38 avenue de la République
78640 NEAUPHLE-LE-CHATEAU
Tél. : 01 34 89 11 78
Fax : 01 34 89 57 33
verbois@hotelverbois.com

Novotel ***
482 rte des Quarante Sous, RN13
78630 ORGEVAL
Tél. : 01 39 22 35 11
Fax : 01 39 75 48 93
h09390@accor.com

Moulin d'Orgeval ****
Rue de l'Abbaye
78630 ORGEVAL
Tél. : 01 39 75 85 74
Fax : 01 39 75 48 52
contact@moulindorgeval.com

Etap Hôtel Orgeval
route des Quarante Sous, RN13
78630 ORGEVAL
Tél. : 08 92 68 32 39
Fax : 01 39 75 48 19
e3040@accor-hotels.com

B&B Orgeval *
Carrefour Saint-Germain
1550 Route des Quarante Sous
78630 ORGEVAL
Tél. : 08 92 78 80 74
Fax : 01 39 22 47 00
Bb_4070@hotel-bb.com

Au Val Rose
889 rue de l'Orme Gauthier
78630 ORGEVAL
Tél. : 01 39 75 85 23
Fax : 01 39 75 85 23
valros@wanadoo.fr

Auberge de Thoiry
38 rue de la Porte Saint-Martin
78770 THOIRY
Tél. : 01 34 87 40 21
Fax : 01 34 87 49 57
aubergedethoiry@wanadoo.fr

RESTAURANTS

Crêperie Bretonne
6 rue de Paris
78121 CRESPIÈRES
Tél. : 01 30 54 40 67

Le Mandarin de Crespières
17 route départementale 307
78121 CRESPIÈRES
Tél. : 01 34 59 00 01

L'Abreuvoir
3 rue du Poteau Loge
78121 CRESPIÈRES
Tél. : 01 30 54 35 58

Restaurant la Griotte
58 avenue de la République
78640 NEAUPHLE-LE-CHATEAU
Tél. : 01 34 89 19 98
Fax : 01 34 89 68 86

Auberge de l'Abbaye
Place Sully
78640 NEAUPHLE-LE-VIEUX
Tél. : 01 34 89 07 82
Fax : 01 34 89 39 76
contact@auberge-abbaye-neauphle.com

Courtepaille
CD113
Maison Blanche
78630 ORGEVAL

GÎTES NE POUVANT PAS ACCUEILLIR DE CHEVAUX

M. et Mme Hubert
3, rue de la prise aux Anglais
78650 BEYNES
Tél. : 01 30 21 36 73
gites@yvelines.fr

M. et Mme Allen
31 Grande Rue
78580 LES ALLUETS-LE-ROI
Tél. : 01 30 21 36 73
gites@yvelines.fr

Mme Faletto
1, rue du Bout de la Mare
78124 MONTAINVILLE
Tél. : 01 30 21 36 73
gites@yvelines.fr

Mme Chapotot
15, rue du Pressoir
78124 MONTAINVILLE
Tél. : 01 30 21 36 73
gites@yvelines.fr

M. et Mme Oger
1, rue de l'Ormoir
La Fauconnerie du Roy
78124 MONTAINVILLE
Tél. : 01 30 21 36 73
gites@yvelines.fr

M. et Mme Gourdet
5, rue du Fer à cheval
78124 MONTAINVILLE
Tél. : 01 30 21 36 73
gites@yvelines.fr

M. et Mme Fernandes
4, ruelle des Fauvettes
78124 MONTAINVILLE
Tél. : 01 30 21 36 73
gites@yvelines.fr

M. et Mme Tondre
271, rue de la Maison Blanche
78630 ORGEVAL
Tél. : 01 30 21 36 73
gites@yvelines.fr

M. et Mme Fumery
Ferme des Flambertins
Route de Feucherolles
78630 ORGEVAL
Tél. : 01 30 21 36 73
gites@yvelines.fr

M. et Mme Le Ruyet
235, rue de Fresnes
78630 ORGEVAL
Tél. : 01 39 75 74 32
pierreleruyet@noos.fr

GÎTES POUVANT ACCUEILLIR DES CHEVAUX

M. et Mme Delpech
Cavalier St Sanctin
78770 AUTEUIL-LE-ROI
Tél. : 01 30 21 36 73
gites@yvelines.fr

CHAMBRES D'HÔTES NE POUVANT PAS ACCUEILLIR DES CHEVAUX

M. et Mme Vauzelle
14, rue du Centre
78580 MAULE
Tél. : 01 30 90 64 16
michelevauzelle78@orange.fr

Mme Drouelle
33, rue Saint Nicolas
78640 NEAUPHLE-LE-CHATEAU
Tél. : 01 34 89 76 10
mariefrance.drouelle@wanadoo.fr

Mme Renard-Delahaye
La Thuilerie
321, rue de la Chapelle
78630 ORGEVAL
Tél. : 01 39 75 40 23
contact@lathuilerie.com

Mme Biscaras
100, rue de la porte St-Martin
78770 THOIRY
Tél. : 01 34 94 74 18
githoiry@wanadoo.fr

CHAMBRES D'HÔTES POUVANT ACCUEILLIR DES CHEVAUX

Mme Turmel
Le Mont au Vent
2 route de Maule
78580 HERBEVILLE
Tél. : 01 30 90 65 22