> info travaux <

LE CONSEIL DÉPARTEMENTAL DES YVELINES FACILITE ET SÉCURISE VOS DÉPLACEMENTS

Voie Nouvelle Départementale à Sartrouville et Montesson

Lettre info travaux n°28 du 5/09/16

12 septembre 2016 : Fermeture définitive de la rue Brisson à Sartrouville

Dans le cadre de l'Opération Voie Nouvelle Départementale à Sartrouville et Montesson, une étape importante des travaux débute dans les prochains jours nécessitant de fermer définitivement la rue Brisson à toutes circulations au niveau de la future voie départementale à compter du 12 septembre.

Cette fermeture entraine les modifications suivantes sur vos déplacements (voir plan) :

> La rue Brisson est définitivement mise en impasse dans la partie située entre la rue de Péronne et la zone de chantier où une aire de retournement a été créée pour permettre le demi-tour des véhicules y compris de collecte des ordures ménagères.

> Le franchissement de la future voie départementale s'effectue désormais ; pour les piétons, par le pont de la rue Galilée ; pour les véhicules, par le pont de la rue Galilée via la rue Ampère.

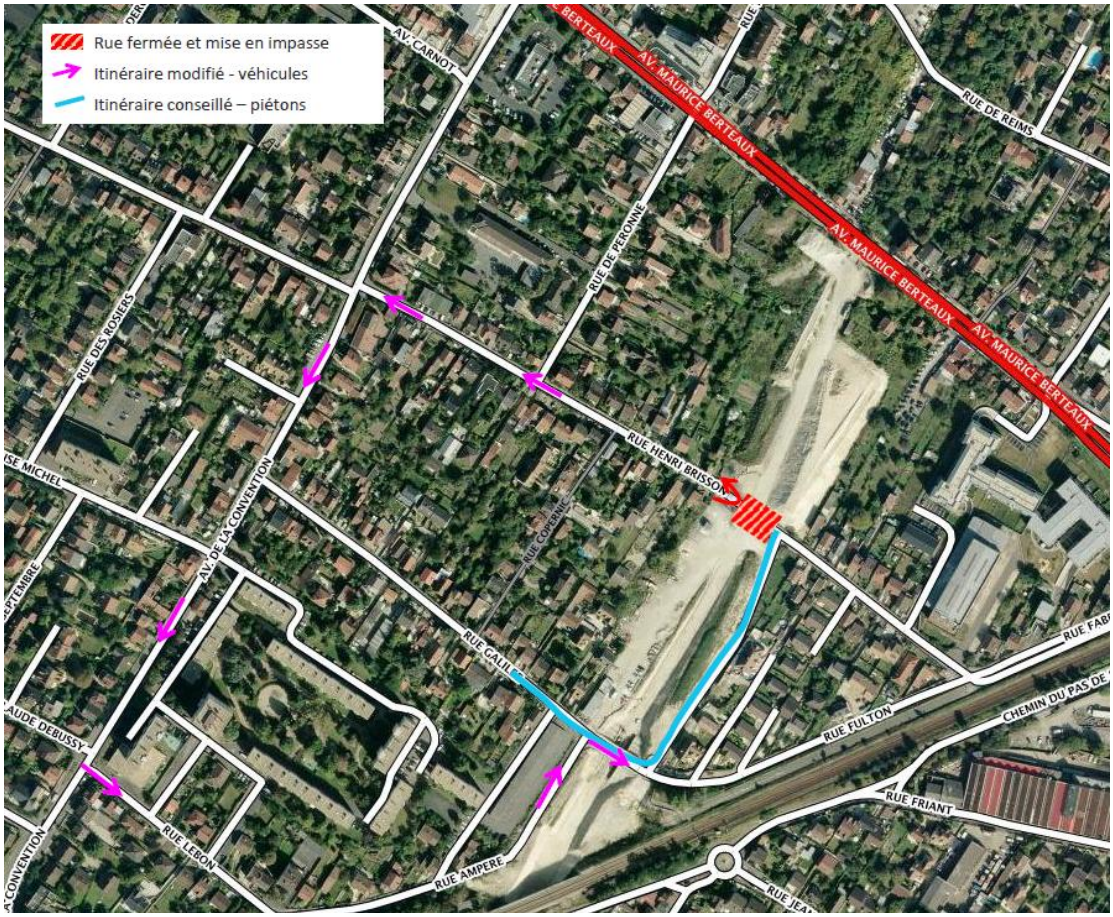

Pour plus d'informations, n'hésitez pas à prendre contact sur place avec les représentants des entreprises, du maître d'œuvre des travaux ou du Département ou à nous écrire sur la messagerie infovndsm@yvelines.fr .

Le Département des Yvelines vous remercie de votre compréhension pour la gêne occasionnée et vous tiendra informés régulièrement des modifications à prévoir sur vos déplacements.

Yvelines
Le Département

Consultez toutes les informations sur la Voie nouvelle départementale à Sartrouville et Montesson sur www.yvelines.fr/rd121

yvelines.fr